世界の旅行情報を探そう!

UTRAVELNOTE

ユートラベルノート ガイドブック

ソウル

新沙洞

カロスキル

ユートラベルノートのお得なクーポン付き!

このガイドブックは、http://www.utravelnote.com/からダウンロード出来ます。
ユートラベルノートhttp://www.utravelnote.com/でもっと沢山の情報を見る事が出来ます。

UTRAVELNOTE
www.utravelnote.com

世界の旅行情報を探そう！

ユートラベルノート
http://www.utravelnote.com/

ユートラベルノートとは?

誰でも書ける・編集出来る旅のノートで、旅行先で見たり、聞いたりした情報をノートに書き込め別の誰かに情報提供出来ます。
「この観光地に行ってみたいけど、実際はどうなの?」と思った時にユートラベルノートが旅の百科事典となればと思います。
また、口コミやブログレビューの投稿も可能ですので、お気軽にご利用ください。

「ユートラベルノート」ガイドブックとは?

インターネット上の情報が、気軽に持ち歩けるガイドブックになったら便利だと思いませんか?
そんな考えから生まれたこの「ユートラベルノート」ガイドブックですが、行きたい地域のお店情報やクーポン情報まで!!持ち歩ける情報が詰まっています。
本屋にいってガイドブックを選ぶよりも、いつも利用していたサイトの情報を手軽に無料で印刷出来るのが何よりも便利で魅力的です。

ガイドブックの見方

一緒に作るガイドブック

誰かが書いた情報でも、いつでも修正、編集できるのが特徴なユートラベルノート。
ガイドブックを利用した後、是非、旅の情報をユートラベルノートに書き込んで見て下さい。

ガイドブックダウンロード

ガイドブックの最新バージョンのダウンロードは【ガイドブックダウンロード専用のページ】をご訪問下さいませ。

「ガイドブック」著作権

著作件表示―非営利―改変禁止
コモンズライセンス・ジャパンにより利用する事が出来ます。
非営利目的であり、本著作物を改変せず、
著作者ユートラベルノートを表示する事を前提とし
本ガイドブックを自由に転送、配布する事が出来ます。

- 本ガイドブックで掲載される住所、電話番号、価格、位置等、全ての情報は、現在、私情によって変更される場合もあるのでご注意下さい。(内容最終修正日: 2014.3.28)
- 本ガイドブックの内容で、間違った文や情報がある場合は、ユートラベルノートのホームページのお問い合わせホームからお知らせ下さい。

新沙洞・カロスキル / 신사동・가로수길

カロスキル

お洒落なカフェやショップ、レストランが立ち並ぶ街路樹通り(カロスキル)で、デートスポットとしても人気のエリア。
約650mほど続く一本道で銀杏の木が並び、春には緑、秋には黄色い並木道の景色へと変わります。また、最近話題なのがカロスキルより一つ新沙駅よりの一本道セロスキルで、可愛いお店が急増中エリアです。カロスキル・セロスキルの他にも、ナロスキル、ダロスキル、マロスキルと言うエリアもあるとか。

カロスキル・セロスキルのお勧め！スポット

カフェ・グルメスポット 新沙駅からカロスキル・セロスキルに続く裏道には沢山の美味しいお店(맛집/マッジッ)が隠れている。また、カロスキルに近づく程、フュージョンレストランやカフェなどお洒落なお店が増え始める。韓流スター達御用立つのお店も少なくなくお忍びで食べに来るレストランや食堂もあるとか！また最近ではセロスキルエリアにもリーズナブルで可愛いくてこじんまりしたカフェが急増！

ショッピングスポット チェーン店のお店よりも個人経営のショップも多く思った程高くない価格が嬉しい。カロスキル・セロスキルと隅々までショップが続き、特にアクセサリー系のお店が多く人気。インターネットショッピングからオフラインショップに変わったお洋服屋さんも多い。

カロスキル・セロスキルへはどの地下鉄駅で降りたら良いの？

地下鉄3号線「新沙(シンサ)」駅

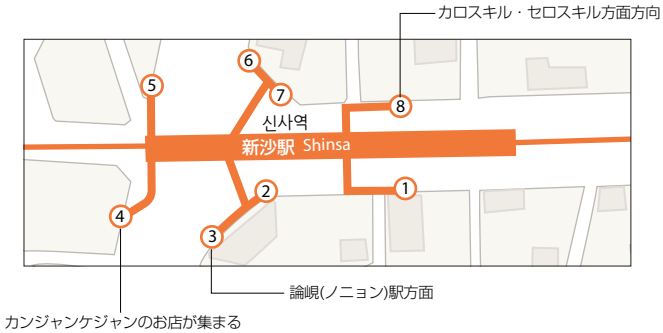

UTRAVELNOTE
www.utravelnote.com

カロスキル・セロスキルで食べる

MAP B3 W.e. begin
カフェドブリュイ ｜ 카페더블유이

添加物を一切使用しないというこだわり

ホットクやマッコリなど韓国伝統食品を柔軟に取り入れるメニューが盛りだくさん！
セロスキルエリアにあるのんびりしたお店。

所 ソウル市 江南区 新沙洞 518-8
℡ 02-3445-0919
営 (月-土)11:00-23:00
(日)14:00-22:00
休 旧正月/秋夕
料 ホットックのミックスベリー添え 8,500W
交 地下鉄3号線新沙駅8番出口より徒歩約5分

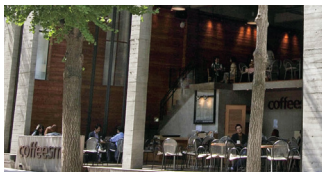

MAP B4 Coffee smith
コーヒースミス ｜ 커피스미스

カロスキル沿いにオープンなテラス席目立つ

テラス席もたくさんありお店の中の奥行きもとても広く、ソファー席なども充実。また夏季限定のスミスピンスが人気！

所 ソウル市 江南区 新沙洞 541-7
℡ 02-3445-3372
営 8:00-2:00
休 年中無休
料 コーヒー 4,500W
交 地下鉄3号線新沙駅8番出口よりカロスキルにはいってすぐ

MAP A4 KONA BEANS
コナビーンズ ｜ 코나빈스

世界3大コーヒーであるハワイ・コナコーヒー専門店！

店内はハワイ雰囲気満点で美味しいコナコーヒーの香りで充満！ドリンクの他にもハワイチョコレートなども販売！

KONA BEANSのココが**ポイント!**
韓流芸能人達もプライベートで訪れる程の人気店！コーヒーだけでなくフードもハワイ風なカフェ。

所 ソウル市 江南区 新沙洞 517-4
℡ 02-511-0700
営 24時間
休 年中無休
料 コーヒー類 4,000W
交 地下鉄3号線新沙駅8番出口より徒歩約3分

MAP B3 buccella
ブッセラ ｜ 부첼라

こじんまりした雰囲気の行列が出来るほど人気サンドイッチ専門店

サラダやスープメニューもあり勿論カフェドリンクメニューも充実。ランチは勿論、ディナー時にも列が出来るとか！

所 ソウル市 江南区 新沙洞 534-22
℡ 02-517-7339
営 10:00-22:00
休 年中無休
料 サンドウィッチ類 8,500W~
交 地下鉄3号線新沙駅8番出口よりカロスキルにはいって徒歩約3分

MAP B4 caffe bene
カフェベネ ｜ 카페베네

チャン・グンソクがイメージキャラクターで御馴染みのカフェベネ

インテリアに木材を使っているため、温かみのある雰囲気で人気なのとメニューも種類豊富！

所 ソウル市 江南区 新沙洞 514-10
℡ 02-515-8011
営 08:00~24:00
休 年中無休
料 コーヒー類 6,500W~
交 地下鉄3号線新沙駅8番出口より徒歩約2分

MAP B3 Cafe Oui
カフェ ウィ ｜ 카페 위

スイーツだけでなくお料理もおいしい

インテリアなど内装もかわいく、お料理もおいしいのでリピーター率100%！
また、お子様連れの方も行きやすいのも魅力的。

所 ソウル市 江南区 新沙洞 523-19
℡ 02-3444-0792
営 11:30-23:00
休 年中無休 日本語(可)
料 ワッフル 11,000W
交 地下鉄3号線新沙駅8番出口より徒歩約7分

MAP B3 cafe JEN
カフェ ゼン ｜ 카페 젠

木の家具や可愛いアートで温かみのある雰囲気のマカロンカフェ

こじんまりしたセロスキルエリアのカフェですが、バリエーション豊富なマカロンが揃いサービスも何処よりも満点！

所 ソウル市 江南区 新沙洞 519-15
℡ 010-4332-3604
営 11:30-23:30
休 旧正月・秋夕
料 マカロン 各2,000W
交 地下鉄3号線新沙駅8番出口より徒歩約5分

MAP B2 C four cake boutique
シーフォーケーキブティック ｜ 씨포 케익부틱

まだカフェがあまりなかった頃から営業している老舗店

今でもおいしいコーヒーと評判のケーキ、そして憩いの時間を求めてたくさんのお客様が訪れる高級感溢れる空間。

所 ソウル市 江南区 新沙洞 529-4
℡ 02-549-9946
営 10:30-23:00
休 年中無休
料 タルト 5,000W~
交 地下鉄3号線新沙駅8番出口より徒歩約10分

MAP B4 coco bruni
ココブルニ ｜ 코코부르니

白を基調としたかわいい雰囲気の話題のカフェ

チョコレートケーキが評判のカフェだか夏季にはパッピンスなどもありこちらもお勧め！店内にてcoco bruniグッズも販売。

coco bruniのココが**ポイント!**
ケーキの種類も豊富でチョコレートもオススメ！可愛い外観とカラフルな窓が目印。

所 ソウル市 江南区 新沙洞 536-18
℡ 02-516-1875
営 (月-金)10:00-23:00
(土日)11:00-23:00
休 秋夕 日本語(可)
料 アメリカーノ 4,000W
交 地下鉄3号線新沙駅8番出口よりカロスキルにはいって徒歩約3分

MAP B3 LEPURE CAFÉ
ルピュア カフェ ｜ 르퓨어 카페

5CIJUNGの姉妹店として人気のカフェ

店内の雰囲気もキュートでスイーツとフレッシュジュースが美味しい事でも有名で特にふわふわ焼きたてのスフレは絶品！

所 ソウル市 江南区 新沙洞 534-8 2階
℡ 02-545-4508
営 11:30-23:00
休 年中無休
料 スフレ 9,000W~
交 地下鉄3号線狎鴎亭駅2番出口を出て徒歩約20分

カロスキル 가로수길

UTRAVELNOTE
www.utravelnote.com

カロスキル・セロスキルで食べる

MAP B3 Rabbit in the MOON
ラビット イン ザ ムーン ｜ 래빗인더문

ベイビーピンクの看板やインテリアと門をくぐれば可愛い庭園

店内は、真っ白な壁に高い天井と可愛らしいインテリアと構造で注文が全てタッチパネル式の変わったシステム。

所 ソウル市 江南区 新沙洞 534-5
℡ 02-511-1890
営 11:00-翌1:00
休 年中無休
料 手作り苺ライスケーキ 6,000W
交 地下鉄3号線新沙駅8番出口よりカロスキルにはいって徒歩約5分

MAP B3 GENTLE LADY CUPCAKE
ジェントゥルレイディコォプケイク ｜ 젠틀레이디컵케이크

色んな味のメレンゲとカップケーキ専門カフェ

大人っぽい雰囲気のインテリアと美味しいカップケーキでショッピングの疲れも忘れるお洒落なカフェ。

得 ユートラベルノトのクーポン情報
ご注文時
アメリカーノ1杯サービス

所 ソウル市 江南区 新沙洞 533-14
℡ 02-549-7778
営 (平日)11:00-23:00 (週末)11:00-22:30
休 旧正月・秋夕
料 カップケーキ 各4,500W
交 地下鉄3号線新沙駅8番出口より徒歩約8分

MAP B4 バンジャントッポッキ
バンジャントッポッキ ｜ 반장 떡볶이

珍しいジャジャントッポッキが食べられるカロスキルのトッポッキ店

学校の教室の様な可愛いらしい店内！普通のトッポキも良いがオススメはジャジャンソースが入ったトッポッキ。

所 ソウル市 江南区 新沙洞 537-7 地下1階
℡ 02-3444-5377
営 11:30-22:30(LO 22:00)
休 年中無休
料 トッポッキ 4,000W (2人前以上より注文可)
交 地下鉄3号線新沙駅8番出口より徒歩約5分

MAP B4 KONO PIZZA
コノピザ ｜ 코노피자

美味しいピザが気軽にリーズナブルな価格で味わえる話題のお店

肩手で持って食べられるコーン型のピザはファストフード感覚で食べられお味は本格派！スイーツピザもオススメ。

所 ソウル市 江南区 新沙洞 517-29
℡ 02-545-0939
営 11:00-22:00
休 年中無休
料 セット(ピザ+サラダ+飲料) 6,000W
交 地下鉄3号線新沙駅8番出口より徒歩約5分

MAP B3 THUNDER BURGER
サンダーバーガー ｜ 썬더버거

注文後に焼き始め出来たてが食べられる手製ハンバーガー専門店

平日のランチ時にはフライドポテトとドリンクとのセットがお得！二つに分けてくれるので食べやすいのも特徴！

所 ソウル市 江南区 新沙洞 535-23
℡ 02-542-2468
営 11:00-23:30
休 年中無休
料 平日バーガーセット (バーガー+ドリンク) 8,900W
交 地下鉄3号線新沙駅8番出口より徒歩約5分

MAP B3 モダンパプサン
モドンパッサン ｜ 모던밥상

小さな庭を持つお洒落な韓定食のお店

誰かの邸宅をたずねるような雰囲気でウェルインな優しい味を十分に楽しめるメニューが満載。

所 ソウル市 江南区 545-20
℡ 02-546-6782
営 11:30-22:00
休 旧正月・秋夕　日本語(可)
料 豚キムチと味噌の野菜包み 15,000W
交 地下鉄3号線新沙駅8番出口よりカロスキルに入り徒歩約3分

MAP B4 キムブクスン・クンナンビチブ
キムブクスン クンナンビチブ ｜ 김북순큰남비집

韓流スター達にも御用立つ！チゲ専門の美味しい食堂

KARAやU-KISSなどK-POPアイドル達も通うお店で人気！チムチゲやスンドゥブなどチゲ類がとっても美味しい。

所 ソウル市 江南区 新沙洞 536-8 ウリムビルディング1F
℡ 02-543-9024
営 (月－金)10:30～22:00 (土)10:30～21:00
休 日・祝/旧正月・秋夕
料 キムチチゲ 6,000W
交 地下鉄3号線新沙駅8番出口より徒歩約3分

MAP C4 TOKYO PANYA
トーキョーパンヤ ｜ 도쿄빵야

ソウルっ子に大人気の日本人オーナーが経営するパン屋さん

パン工房がガラス張りで作っている様子も見え出来立ての美味しいパンを食べられるカフェスペースもあり！

TOKYO PANYAのココがポイント!
一番人気は「揚げてない」カレーパン！
シュークリームやケーキ類のスイートも揃う。

所 ソウル市 江南区 新沙洞 543-8
℡ 02-547-7790
営 11:00-22:00
休 不定休(月1)、旧正月・秋夕
料 パン1,500W　日本語(可)
交 地下鉄3号線新沙駅8番出口よりカロスキルに入り徒歩約4分

MAP B4 SCHOOL FOOD
スクールフード ｜ 스쿨푸드

B級グルメをお洒落にアレンジしたメニューで有名なSCHOOL FOOD本店

キムパッ(海苔巻き)やカルボナーラトッポギで人気のお洒落なお店！カロスキルが見渡せる空間も素敵。

所 ソウル市 江南区 新沙洞 538 2階
℡ 02-510-5005
営 11:30-21:30
休 年中無休　日本語(可)
料 スペシャル巻き 7,500W
交 地下鉄3号線新沙駅8番出口よりカロスキルに入ってすぐ

MAP B2 Le Brunchic
ルブロンシッ ｜ 르브런쉭

イギリスの有名レストランで経歴を積んできたシェフ作る料理が人気

落ち着いたインテリアの店内で美味しいワインも楽しむ事出来るお店でオススメはボリューミーなエッグベネディクト。

所 ソウル市 江南区 新沙洞 524-35
℡ 02-542-1985
営 11:00-23:00
休 旧正月・秋夕
料 エッグベネディクト15,000W
交 地下鉄3号線新沙駅8番出口より徒歩約10分

カロスキル・セロスキルで食べる

MAP B4 ヨルボンチムタク
烈鳳チムタク | 열봉찜닭

日本でも大人気歌手！SE7EN(セブン)が経営するチムタク店

誰かの邸宅をたずねるような雰囲気でウェルインな優しい味を十分に楽しめるメニューが満載！お店の壁にはたくさんの芸能人の写真とサインも！

ヨルボンチムタクのココがポイント!

SE7ENの後輩であるBIGBANG、2NE1など！YGエンターテインメントのアイドル達も通うお店。

所 ソウル市 江南区 新沙洞 541-16 2階
☎ 02-3445-1012
営 11:00-23:00
休 年中無休
料 ヨルボンチムタク(小)21,000W
交 地下鉄3号線新沙駅8番出口より カロスキルに入り徒歩約1分

MAP B3 ノダボウル
ノダボウル | 노다보울

料理研究家が考案したメニューが味わえるお洒落なカフェ風レストラン

多様な素材を使用した創作メニューが盛り沢山！清潔感のある店内で美味しい食事をしたい方にお勧め。

所 ソウル市 江南区 新沙洞 535-23
☎ 02-515-9634
営 11:00-23:00(平日休憩あり)
休 旧正月・秋夕
料 たまり醤油のグリルステーキとしいたけ 11,000W
交 地下鉄3号線新沙駅8番出口より徒歩約5分

MAP B4 bibigo
ビビゴ | 비비고

ヘルシーで食べやすい海外にも支店をもつフュージョンビビンバ専門店

カジュアルインテリアの空間の店内と野菜たっぷり！注文時にソースとトッピングも選べるビビンバが人気のお店。

所 ソウル市 江南区 新沙洞 537-5 CJカロスタウン2階
☎ 02-544-7423
営 11:00-23:00
休 年中無休　日本語(可)
料 ビビゴライス 7,500W
交 地下鉄3号線新沙駅8番出口よりカロスキルに入ってすぐ

MAP B3 スペインクラブ
スペインクラブ | 스페인클럽

日本・東京で30年経歴を持つシェフとスペイン本場シェフのスペイン料理店

スペインな雰囲気で本格的なスペイン料理が味わえる！年に1度はスペイン音楽と料理を堪能出来るイベントも。

所 ソウル市 江南区 新沙洞 524-30
☎ 02-515-1118
営 11:30-14:30/17:30-翌1:00
休 年中無休
料 パエリア12,000W
交 地下鉄3号線新沙駅8番出口より徒歩約7分

カロスキル 가로수길

UTRAVELNOTE
www.utravelnote.com

カロスキル・セロスキルで買う

MAP B4
MAG/MAG
メグエンメグ | 매그앤매그

全世界の製品と共に新しい出会いを追求するセレクトショップ

レディース、メンズ、カバン、シューズ、面白いグッズ、とにかくもう見るだけでも楽しくなるお店。

所 ソウル市 江南区 新沙洞 536-9
☎ 02-511-9370
営 11:00-22:00
休 年中無休
交 地下鉄3号線新沙駅8番出口よりカロスキルに入り徒歩約3分

MAP B2
CLAN BENI
クランベニ | 클랑베니

小振りで可愛いデザインが豊富な人気のアクセサリーショップ

お店の雰囲気も可愛くてスタッフさんも綺麗な方が多くとっても親切！夜も遅くまで営業しているのでゆっくりショッピング可能。

CLAN BENIのココが**ポイント!**
地下1階にはコン・ユの壁写真や展示品がある。また、インターネット可能なパソコンも設置されている！

所 ソウル市 江南区 新沙洞 532-10
☎ 02-517-9953
営 11:00-22:00
休 年中無休
交 地下鉄3号線新沙駅8番出口よりカロスキルに入り徒歩約10分

MAP D1
FARMER(2号店)
ファーマー | 파머

KARAやSISTARなどのアイドル達もお気に入りのヘアアクセサリー店

店内のアクセサリーは殆どがハンドメイドで乙女心をくすぐるヘアアクセサリーが沢山！プレゼントに購入しても◎

所 ソウル市 江南区 新沙洞 546-7
☎ 02-548-2545
営 10:00-23:00
休 年中無休　日本語(可)
交 地下鉄3号線新沙駅8番出口よりカロスキルに入り徒歩約3分

MAP C4
spring strings
スプリンストゥリンス | 스프링스트링스

デザイナーが直接手がけるお洒落な眼鏡アクセサリーショップ

魅力的なデザインでメガネファンの心を魅了するアクセサリーが勢ぞろい！韓流スター達の間でもとても人気。

所 ソウル市 江南区 新沙洞 540 ミョンホビル 102号
☎ 02-508-1397
営 (月-金)10:30-20:00 (土日)10:30-18:00
休 旧正月・秋夕/公休日 日本語(可)
交 地下鉄3号線新沙駅8番出口よりカロスキルに入り徒歩約5分

MAP B4
dami
ダミ | 다미

韓流スター達の間でも人気のオリジナルデザインのアクセサリー店

工房で一つ一つ作られ可愛いデザインのアクセサリーばかりで地元の女子達だけでなく旅行者にも有名。

所 ソウル市 江南区 新沙洞 542-6
☎ 02-518-8620
営 11:00-23:00
休 旧正月/秋夕　日本語(可)
交 地下鉄3号線新沙駅8番出口よりカロスキルに入り徒歩約3分

MAP B3
Youk SHIM WON-Gallery
ユクシムウォンギャラリー | 육심원-갤러리

小振りで可愛いデザインが豊富な人気

女性をテーマに描くアーティスト·ユクシムウォンの作品を展示販売！手帳やカバンなど可愛いデザインの雑貨が盛りだくさん！お友達へのお土産探しにもオススメ。

所 ソウル市 江南区 新沙洞 546-9
☎ 02-511-2187
営 11:30-21:00
休 年中無休
交 地下鉄3号線新沙駅8番出口よりカロスキルに入り徒歩約5分

MAP B2
THE FACE SHOP
ザフェイスショップ | 더페이스샵

化粧品ブランドとしては初の大韓民国ブランド大賞も受賞したコスメブランド

化学薬品を可能なだけ抑えたナチュラルコスメをコンセプトにコスメからスキンケアまで約1000種以上の商品。

所 ソウル市 江南区 新沙洞 532-10
☎ 02-512-8940
営 10:30-22:30
休 年中無休　日本語(可)
交 地下鉄3号線新沙駅8番出口よりカロスキルに入り徒歩約10分

MAP B3
Melvita
メルビタ | 멜비타

フランスのアルデーシュという自然の中で生まれたオーガニックコスメブランド

580種類以上の認証された天然成分とオーガニック成分を使用した地球に優しいコスメが沢山！

所 ソウル市 江南区 狎鴎亭 533-13
☎ 02-544-2505
営 10:00-21:00
休 旧正月/秋夕/6月と12月に1日ずつ
交 地下鉄3号線新沙駅8番出口よりカロスキルに入り徒歩約5分

MAP B4
MISSHA
ミッシャ | 미샤

2000年にインターネット販売からスタートしたコスメショップ

リーズナブルな価格と高級化粧品のような使い心地でコストパフォーマンスの良さが魅力の化粧品が揃う。

所 ソウル市 江南区 新沙洞 537-7
☎ 02-512-0167
営 11:00-22:00
休 年中無休　日本語(可)
交 地下鉄3号線新沙駅8番出口より徒歩約5分

MAP B3
Maki Heart&Home
マキ ハートアンドホーム | 마키

ヨーロッパスタイルで優しい色とデザインの雑貨が揃う

可愛いハンドメイドの輸入雑貨で有名なお店でプレゼントやお土産選びにも最適。

ユートラベルノトの**クーポン**情報
Makiオリジナル**メモ帳**プレゼント

所 ソウル市 江南区 新沙洞 535-17
☎ 02-3444-9004
営 10:00-22:00
休 旧正月・秋夕
交 地下鉄3号線新沙駅8番出口より徒歩約8分

カロスキル 가로수길

UTRAVELNOTE
www.utravelnote.com

カロスキル・セロスキルで買う

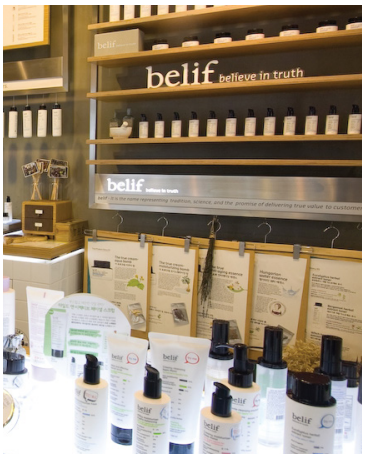

MAP B3
belif
ビリフ | 빌리프

大手化粧品会社LG生活健康がプロデュース！2010年生まれの新しいコスメブランド

合成香料、合成色素、合成防腐剤、動物由来成分などの人工成分は一切不使用！より良い商品を出来る限り低価格で提供。

ユートラベルノトの**クーポン**情報
ザ トゥルークリームモイスチャーライジングボムプレゼント

所 ソウル 江南区 新沙洞 535-27
電 02-511-8950
営 11:00-21:00
休 旧正月・秋夕　日本語(可)
交 地下鉄3号線新沙駅8番出口よりカロスキルに入り徒歩約5分

MAP B4
OLIVE YOUNG
オリーブヤング | 올리브영

生活用品や化粧品、健康食品、薬局を総合して販売するヘルス&ビューティーストア

特にアメリカで人気の有機農コスメブランドをOLIVE YOUNGが国内最初に受け入れたことなど高く評価。

所 ソウル市 江南区 新沙洞 536-8
電 02-3446-8290
営 (月～土)9:00～23:00
(日・祝)11:00～23:00
休 旧正月・秋夕
交 地下鉄3号線新沙駅8番出口よりカロスキルに入り徒歩約1分

MAP B3
too cool for school
トゥクールフォースクール | 투쿨포스쿨

「TODACOSA」プロデュースのコスメ

他には無い個性的な可愛いパケの商品も多くリーズナブルなお値段で買えるのが魅力的！また、独特の空間なので強いインパクト

所 ソウル市 江南区 新沙洞 534-20
電 02-543-0167
営 11:30～23:00
休 旧正月・秋夕
交 地下鉄3号線新沙駅8番出口よりカロスキルに入り徒歩約5分

MAP B3
banila.co
バニラコ | 바닐라코

プロのメークアップアーティストにも支持されている高品質の化粧品ブランド

日本の美容家IKKOさんも指示！自然な仕上がりのメイク道具でOLをはじめ幅広い年齢層に人気あり！

所 ソウル市 江南区 新沙洞 545-19
電 02-547-1022
営 11:00－22:00
休 年中無休
交 地下鉄3号線新沙駅8番出口よりカロスキルに入り徒歩約5分

MAP B2
Le Bunny Bleu
ル バニー ブルー | 르버니블루

NYブランドのうさぎマークで有名なフラットシューズ専門のお店

韓国進出1号店の新沙洞カロスキル店は広くて見やすい店内！またお持ち帰り専用のカフェも併設。

所 ソウル市 江南区 新沙洞 533
電 070-4143-1007
営 (月-土)11:00-22:00
(日)14:00-22:00
休 旧正月・秋夕　日本語(可)
交 地下鉄3号線新沙駅8番出口より徒歩約12分

MAP B3
CHERRY KOKO
チェリーココ | 체리코코

インターネットショッピングで大人気になりオフライン販売スタートしたお店

ガーリックワンピースやジャケットだけアクセサリーも販売！入口から可愛いインテリアで魅了される事間違いなし！

CHERRY KOKOのココが**ポイント!**
地下1階にはコン・ユの壁写真や展示品がある。また、インターネット可能なパソコンも設置されている！

所 ソウル市 江南区 新沙洞 535-21 2階
電 02-545-7255
営 10:00-22:00
休 旧正月・秋夕　日本語(可)
交 地下鉄3号線新沙駅8番出口より徒歩約8分

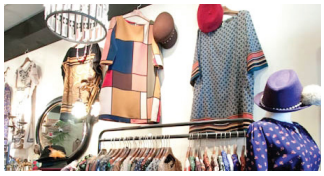

MAP B2
Kim's Boutique
キムズ ブティック | 킴스부띠끄

ビンテージデザインのワンピースがとっても可愛いブティックショップ

幅広い年代に支持され海外にも輸出、ソウルには4つの支店を持つお店。店内もアンティークな雰囲気たっぷり！

所 ソウル市 江南区 新沙洞 547-2
電 02-542-8589
営 1:00-22:00
休 年中無休
交 地下鉄3号線新沙駅8番出口よりカロスキルに入り徒歩約8分

MAP B3
marimekko
マリメッコ | 마리메꼬

フィンランドの有名ブランドで日本でも大人気のお店

ジュエリーやアクセサリーだけでなくファブリックやキッチン用品まで様々なラインナップ。

所 ソウル市 新沙洞 535-18
電 02-515-4757
営 11:00-22:00
休 旧正月・秋夕　日本語(可)
交 地下鉄3号線新沙駅8番出口よりカロスキルに入り徒歩約6分

MAP B3
comma, M
コンマ, エム | 콤마엠

通りすがりの女子達の足を止める独特なアンティーク調の素敵なお店

主にアクセサリーやかばん、靴を販売しワンピースなどの洋服もありとってもキュート。

所 ソウル市 江南区 新沙洞 524-31
電 02-547-5240
営 12:00-22:00
休 旧正月・秋夕
交 地下鉄3号線新沙駅8番出口より徒歩約8分

MAP B4
HATSON
ハッツオン | 햇츠온

約30以上の世界有名ブランドで作られた帽子を販売した帽子専門店

ソウルに数多く支店を持ち中でも芸能人がお忍び訪れるのはここカロスキル店だとか！可愛い帽子がたくさん揃う。

所 ソウル市 江南区 新沙洞 541 キョンスビルディング1階
電 02-547-4905
営 10:00-22:30
休 年中無休　日本語(少し)
交 地下鉄3号線新沙駅8番出口よりカロスキルに入り徒歩約3分

カロスキル 가로수길

UTRAVELNOTE
www.utravelnote.com

カロスキル・セロスキルで買う

MAP B3 PEOPLE TO PEOPLE
ピープルトゥピープル ｜ 피플투피플

シンプルで上品なガーリースタイルの洋服が揃うお店

繊細なレース素材の洋服など日本人好みの上品＆ガーリーなスタイルばかり！お手ごろなお値段でお買い物できる。

所 ソウル市 江南区 新沙洞 545
02-545-7139
営 11:00-22:30
休 旧正月・秋夕　日本語(可)
交 地下鉄3号線新沙駅8番出口よりカロスキルに入り徒歩約5分

MAP B3 AND UP BAGAZIMURI
バカジモリ ｜ 바가지머리

洋服をはじめアクセサリーなど最新のファッションアイテムが揃う

インターネットショップで人気のブランドが路面店としてセロスキルにオープンさせたお店。

所 ソウル市 江南区 新沙洞 535-4　サムソンビル
02-514-8241
営 11:00-22:00
休 日/旧正月・秋夕　日本語(可)
交 地下鉄3号線新沙駅8番出口より徒歩約8分

MAP B3 lapalette
ラパレット ｜ 라빠레뜨

NY在住の香港人デザイナーが手がけるブランドの輸入アイテムが沢山

カラフルでユニークな馬のクラフトは、ひとつひとつ手作り！バッグのほかにも財布やキーホルダーなども販売。

得 ユートラベルノトのクーポン情報
10%OFF(一部品目除外)

所 ソウル市 江南区 新沙洞 545
02-544-9324
営 11:00-21:00
休 元日・旧正月・秋夕
交 地下鉄3号線新沙駅8番出口より徒歩約8分

MAP B3 103
イルゴンサム ｜ 일공삼

韓国女子達に大人気の103がリニューアルオープン

ソウル市内に支店を持ち可愛いワンピースやスカート、Tシャツが揃う人気の洋服屋！アクセサリーや小物も販売。

所 ソウル市 江南区 新沙洞 545-14
02-511-5661
営 11:00-23:00
休 旧正月・秋夕
交 地下鉄3号線新沙駅8番出口よりカロスキルに入り徒歩約3分

MAP B3 MMMG
イルゴンサム ｜ 밀리미터밀리그람

雑貨好き方にはたまらない！可愛い雑貨が並ぶお店

美大生4人が作り今では大人気の雑貨店！便利なだけでなく癒しを与えてくれる生活雑貨が勢ぞろい！

所 ソウル市 江南区 新沙洞 545-9
02-542-1520
営 12:00-21:00
休 1/1、旧正月・秋夕
交 地下鉄3号線新沙駅8番出口よりカロスキルに入り徒歩約5分

MAP B3 MOGOOL
モグール ｜ 모굴

個性たっぷりの帽子から可愛らしい帽子まで！人気の帽子専門店

度々韓国や日本のファッション誌で紹介される程！オリジナルデザインから海外インポート商品が並ぶ。

所 ソウル市 江南区 新沙洞 545-10
02-3445-6264
営 月-土曜日11:00-21:00/日曜日12：00-19：00
休 旧正月・秋夕　日本語(少し)
交 地下鉄3号線新沙駅8番出口よりカロスキルに入り徒歩約3分

MAP B3 London Flower&Garden
ロンドンフラワーアンドガーデン | 런던플라워앤가든

ヨーロッパの街角にあるようなお洒落で可愛いフラワーショップ

小さなブーケや鉢植え用の苗などプレゼント用まで！フラワークラスなど教室も開催されているようだ。

所 ソウル市 江南区 新沙洞 535
02-546-9070
営 10:00-21:00
休 旧正月・秋夕
交 地下鉄3号線新沙駅8番出口よりカロスキルに入り徒歩約5分

カロスキルのお得クーポン

http://www.utravelnote.com/の方では、
他にも沢山のクーポンがダウンロード出来ますのでご利用下さいませ!

食べる

GENTLE LADY CUPCAKE

MAP B3

ジェントゥルレイディコォプケイク | 젠틀레이디컵케이크

ご注文時、**アメリカーノ1杯サービス**

주문시 아메리카노 서비스

クーポン使用可能日 : 2014-12-31まで

UTRAVELNOTE

買う

Melvita

MAP B3

メルビタ | 멜비타

お買い物されたお客様に、
オーガニックコットン(60枚入)を進呈

※他のイベント等と併用可能

구입구객에게, 유기농코튼패드(60장) 증정

クーポン使用可能日 : 2014-12-31まで

UTRAVELNOTE

買う

Maki Heart&Home

MAP B3

マキ ハートアンドホーム | 마키

Makiオリジナルメモ帳プレゼント

※購入時クーポン提出下さい
※カロスキル店のみご利用可能

maki 제작 포스트잇 제공 ※가로수길점에서만 사용가능

クーポン使用可能日 : 2014-12-31まで

UTRAVELNOTE

食べる

bibigo

MAP B4

ビビゴ | 비비고

食事注文時、**10%割引**

※光化門店、カロスキル店、CJフードワールド店のみ使用可能

식사주문시, 10%할인

※광화문점,가루수길점,CJ푸드월드점에서만 사용가능

クーポン使用可能日 : 2014-12-31まで

UTRAVELNOTE

買う

dami

MAP B4

ダミ | 다미

5万ウォン以上購入時
ヘアピン進呈

5만원이상 구매시 헤어핀 증정

クーポン使用可能日 : 2014-12-31まで

UTRAVELNOTE

買う

THE FACE SHOP

MAP B2

ザフェイスショップ | 더페이스샵

訪問時、**マスクシート贈呈!**

3万ウォン以上購入時
キム・ヒョンジュン/EXO-Kポスター又は
ファイル贈呈

5万ウォン以上購入時
2,500w相当のプレゼント贈呈

10万ウォン以上購入時
10,000w相当のプレゼント贈呈

※新沙カロスキル店のみ使用可能

쿠폰지참 매장 방문시 마스크 시트 증정
3만원 이상 구매시 김현중/EXO-K 포스터 및 화일 증정
5만원 이상 구매시 5% 해당 프로모션 지급
10만원 이상 구매시 10% 해당 프로모션 지급
※가로수길점에서 사용가능

クーポン使用可能日 : 2014-12-31まで

UTRAVELNOTE

買う

MISSHA

MAP B4

ミシャ | 미샤

クーポン持参時、**紅参シートマスク贈呈**

※贈呈商品が無い場合、状況により変わる事もあります。
※新沙カロスキル店のみ使用可能

쿠폰 지참시 홍삼시트마스크 증정

クーポン使用可能日 : 2014-12-31まで

UTRAVELNOTE

買う

lapalette

MAP B3

ラパレット | 라빠레뜨

10%割引

※一部品目除外

10%할인

※일부품목제외

クーポン使用可能日 : 2014-3-31まで

UTRAVELNOTE

※クーポンは印刷した場合のみ使用可能ですのでご注意下さいませ。

カロスキル 가로수길
食べる
買う
遊ぶ
ホテル
A
B
C
D
1
2
3
4
5
現代高校
현대고등학교
新沙中學校
신사중학교
KB国民銀行
KFC
狎鷗亭駅 Apgujeong
압구정역
Pizza Hut
狎鷗亭聖堂
biscotti
ウリ銀行
7-Eleven
クァンニム教会
新沙洞役場
Family Mart
新鵬小学校
신구초등학교
GSスーパー
C four cake boutique
FOREVER21
CLAN BENI
Kim's Boutique
THE FACE SHOP
セロスキル
세로수길
Le Bunny Bleu
Le Brunchic
カロスキル
가로수길
ホテルラカサ
Hotel Lacasa
スペインクラブ
comma, M
Melvita
FARMER
GENTLE LADY CUPCAKE
YOUK SHIM WON
Rabbit in the MOON
PEOPLE TO PEOPLE
LEPURE CAFE
Cafe Oui
buccella
too cool for school
MMMG
MOGOOL
London Flower&Garden
THUNDER BURGER
103
cafe JEN
ノダボウル
banila.co
來美安アパート
CHERRY KOKO
belif
モダンパプサン
Maki Heart &Home
7-Eleven
marimekko
W.e. begin
lapalette
AND UP BAGAZIMURI
dami
TOKYO PANYA
HATSON
spring strings
Oil Bank
ハイマート
GS25
KONA BEANS
KONO PIZZA
CU
coco bruni
江南商店街アパート
Coffee smith
ヨルボンチムタク
MAG/MAG
KB国民銀行
キムブクスン・クンナンビチブ
OLIVE YOUNG
麻浦カルメギ
SCHOOL FOOD
bibigo
GS25
バンジャントッポッキ
MISSHA
caffe bene
3号線
永東ホテル
Yeongdong Hotel
国民年金管理公団
GS25
ブロードウェシネマ
新沙駅 Shinsa
신사역
鶴洞公園